B♭

Carotte râpée

Edouard Ferlet

Edouard Ferlet Quintet - *Escale* - Melisse, 2009
Edouard Ferlet, piano - Simon Spang-Hanssen, saxophones ténor & soprano -
Claus Stötter, trompette & bugle - Gary Brunton, contrebasse - Gregor Hilbe, batterie -
Invités : Mark Murphy (voix & paroles) & Laurent Thion (saxophone soprano & clarinette basse)

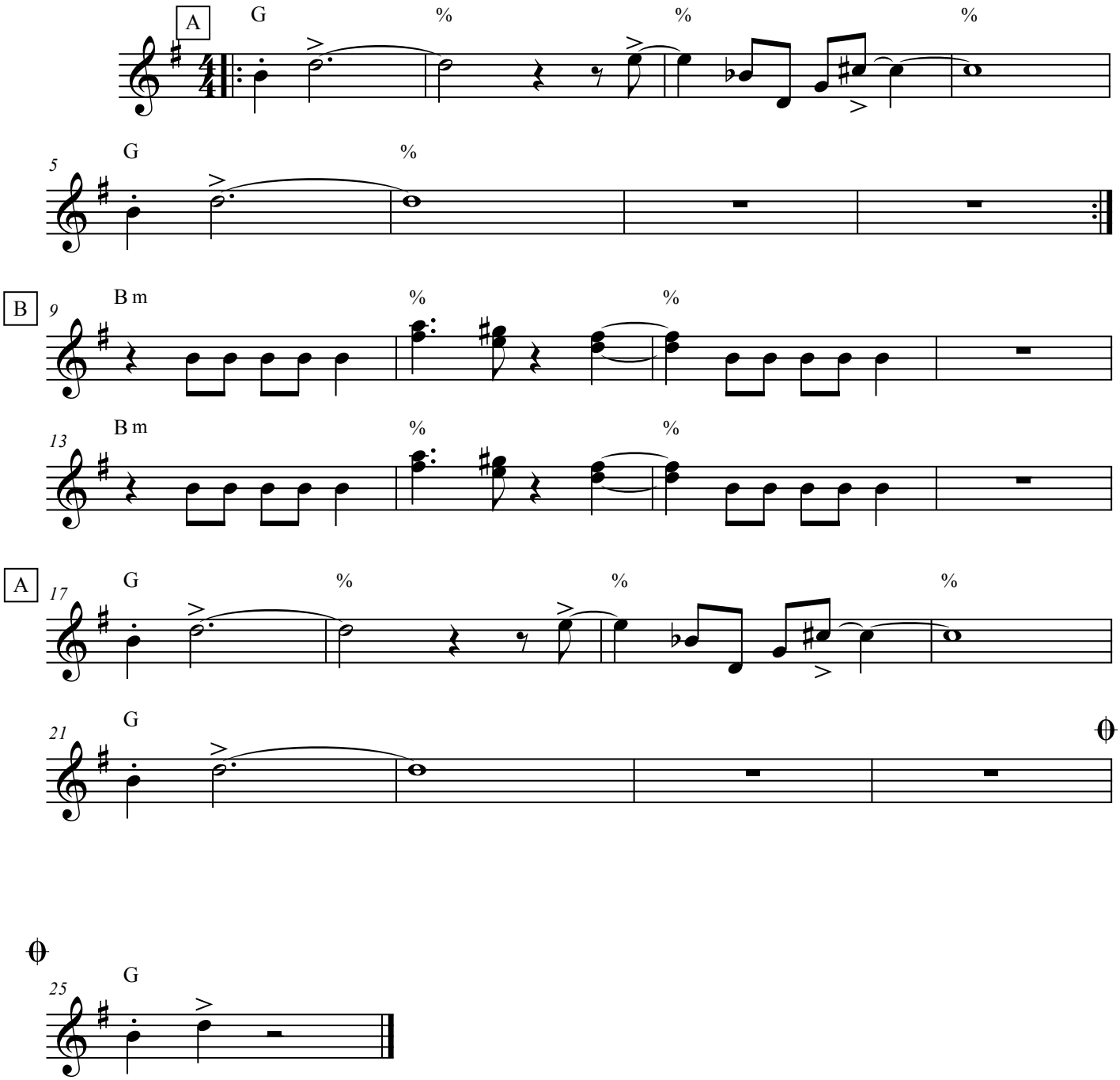

©Stephen Binet